

# MANUAL EEG EN LA NUBE DE CEREBRITO.COM

En éste manual encontrarás los pasos a seguir para poder obtener tu estudio completo de VideoElectroencefalograma con Mapeo Cerebral y Tomografía Neurofuncional y poderlo respaldar.

Tu estudio puede contener uno o todos los siguientes:

1. Electroencefalograma (el registro completo)
2. VideoElectroencefalograma
3. Mapeo Cerebral
4. Tomografía Neurofuncional

Para poder revisar el Electroencefalograma, es necesario que descargues un programa y que lo instales en tu computadora, solamente es compatible con programas que soportan Windows, no es compatible con Apple.

5. Descarga el programa del siguiente enlace: <https://mapeo.cerebrito.com/index.php/s/WfHZahx8LRarjiN>

O Entra en el siguiente código QR



Una vez escaneado, aparecerá la siguiente información:

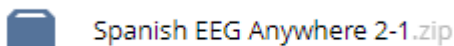
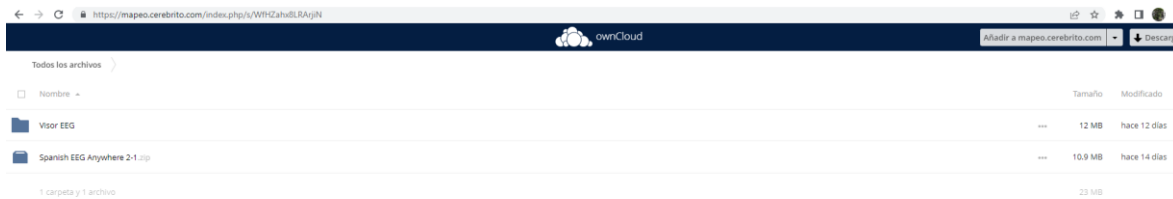

Haz doble clic en: \_\_\_\_\_ y se va a descargar un archivo comprimido ZIP

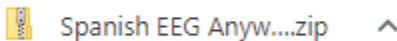

el cual deberás descomprimir seleccionando el lugar donde guardar los

archivos en tu computadora

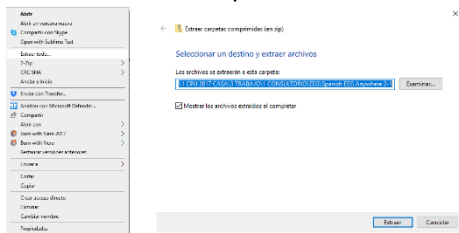

presiona en

Extraer

Nombre	Tipo	Tamaño comprimido	Protegido ...	Tamaño	Relación	Fecha de modificación
0x0409	Opciones de configuración	2 KB	No	5 KB	60%	02/05/2002 12:11 p. m.
Data1	Archivo .CAB	7,126 KB	No	7,129 KB	1%	03/04/2006 03:12 p. m.
EEG Anywhere 2.1	Paquete de Windows Inst...	590 KB	No	1,506 KB	61%	03/04/2006 03:12 p. m.
instmsia	Aplicación	1,630 KB	No	1,669 KB	3%	11/03/2002 05:45 a. m.
instmsiw	Aplicación	1,743 KB	No	1,780 KB	3%	11/03/2002 06:06 a. m.
setup	Aplicación	119 KB	No	208 KB	43%	03/04/2006 03:12 p. m.
Setup	Opciones de configuración	1 KB	No	2 KB	53%	03/04/2006 03:12 p. m.

Haz doble clic en:  EEG Anywhere 2.1 y aparecerá la siguiente imagen:

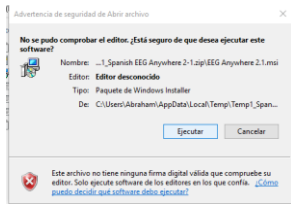

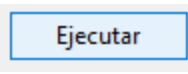
haz clic en  para instalar el asistente de configuración (wizard)

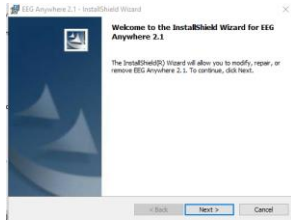

y presiona en siguiente  y aparecerá

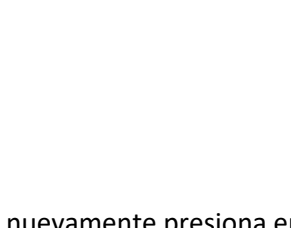
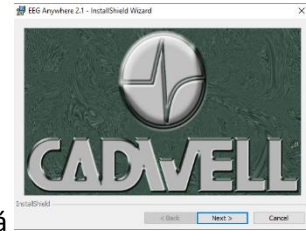

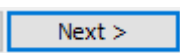
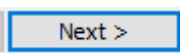
nuevamente presiona en  nuevamente presiona en 

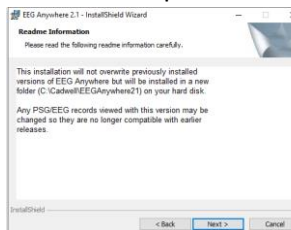

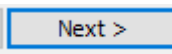
nuevamente presiona en 

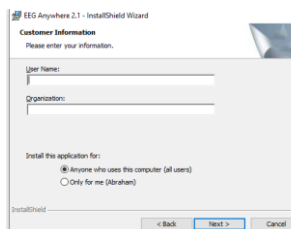

nuevamente presiona en 

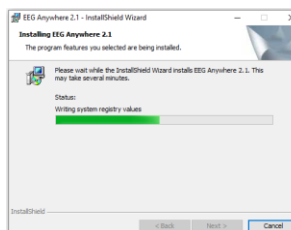

espere a que se instale el visor del Electroencefalograma o EEG

Una vez terminado, busca el siguiente programa y haz doble clic



# cerebrito.com S.C.

<https://www.cerebrito.com/eeg>

Av. Paseo de las Palmas # 745-1204, Col. Lomas de Chapultepec C.P. 11000, CDMX, México Tel: 55 5281 3085

Y aparecerá el visor del EEG:



Ahora debes de descargar tus archivos del estudio que te realizamos. Para lograrlo, deberás entrar en el enlace que vienen al final del reporte de tu estudio; en los códigos QR.

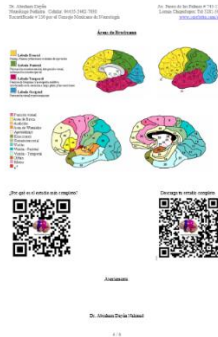



Ahí vas a observar 2 códigos QR: El QR de la derecha te va a llevar a descargar tus archivos los cuales deberás descargar.



El QR de la izquierda contiene un enlace a la siguiente dirección: <https://cerebrito.com/eeg>, en donde hay videos explicativos e información para que aprendas las bases de la interpretación de éste estudio.



Regresamos al visor del EEG y seleccionamos  para buscar el archivo con tu nombre que tiene una extensión al final

 DEMO EEG 14-04-2012 08-16-42.EAS

.EAS

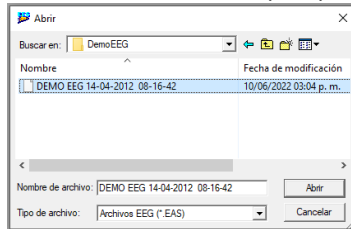
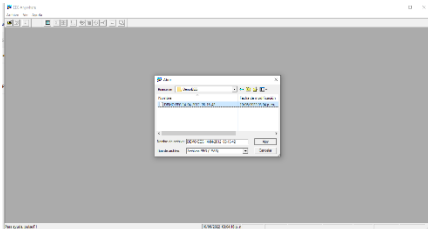

Haz clic en abrir y listo, está el trazo Electroencefalográfico.

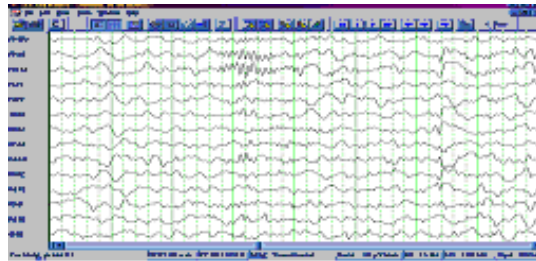



Para poder avanzar en el trazo, necesita tan solo utilizar las siguientes flechas:

Si desea avanzar de un segundo en un segundo, presione: 

Si desea retroceder de un segundo en un segundo, presione: 

Si desea avanzar cada 10 segundos o página, presione: 

Si desea retroceder cada 10 segundos o página, presione: 

Si desea que en forma automática avance cada página, presione: 

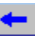
Si desea que en forma automática retroceda cada página, presione: 

Si desea que avance en forma continua y automática y que observe el estudio de la misma forma en que se grabó, presione: 

Si desea modificar la velocidad de avance o retroceso automático, modifique la flecha; hacia la izquierda para disminuir y hacia la derecha para aumentar la velocidad de avance de la hoja: 

Otra forma de avanzar la hoja es colocando el cursor del Mouse en la pantalla hasta que aparezca una flecha ya sea hacia delante o hacia atrás, presione el botón derecho del Mouse para que avance o retroceda un segundo del estudio; si desea que avance cada hoja o cada 10 segundos, mueva el cursor del Mouse hacia uno de los extremos de la hoja hasta que aparezcan dos flechas juntas y presione el botón derecho del Mouse para que avance o retroceda. Si desea imprimir, lo puede hacer de varias formas:

Si quiere imprimir la página que se ve en la pantalla, puede hacerlo rápidamente presionando el siguiente icono: 

Si desea imprimir todo el estudio o elegir que va a imprimir, debe

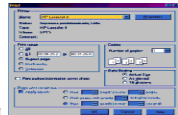

usted presionar en **File y Print** y aparecerá la siguiente pantalla

Donde dice **Print range**, seleccione: **All** para imprimir todo; **ET** para imprimir el rango en tiempo que va a imprimir y **Current page** para imprimir la página que aparece en su pantalla.

Cuando desee salir del estudio, simplemente presione el tache que se encuentra en el cuadrante superior derecho de la pantalla:



Si desea ver el videoEEG, aparecerá el siguiente programa:



presione **Install** y después presione en

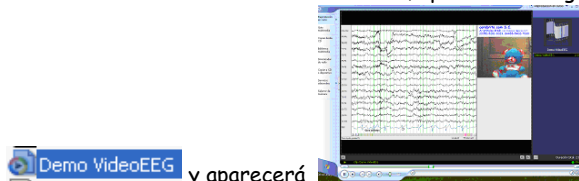

**Demo VideoEEG** y aparecerá